

**VOORGEVEL SCHAAL1/50**

WONINGTYPE C1  
3/5 geschakelde bebouwing

referentiepeil cfr. plan wegenissen: +45.80 mTAW  
relatief nulpunt woning: +0.80 t.o.v. woning B2 en B3

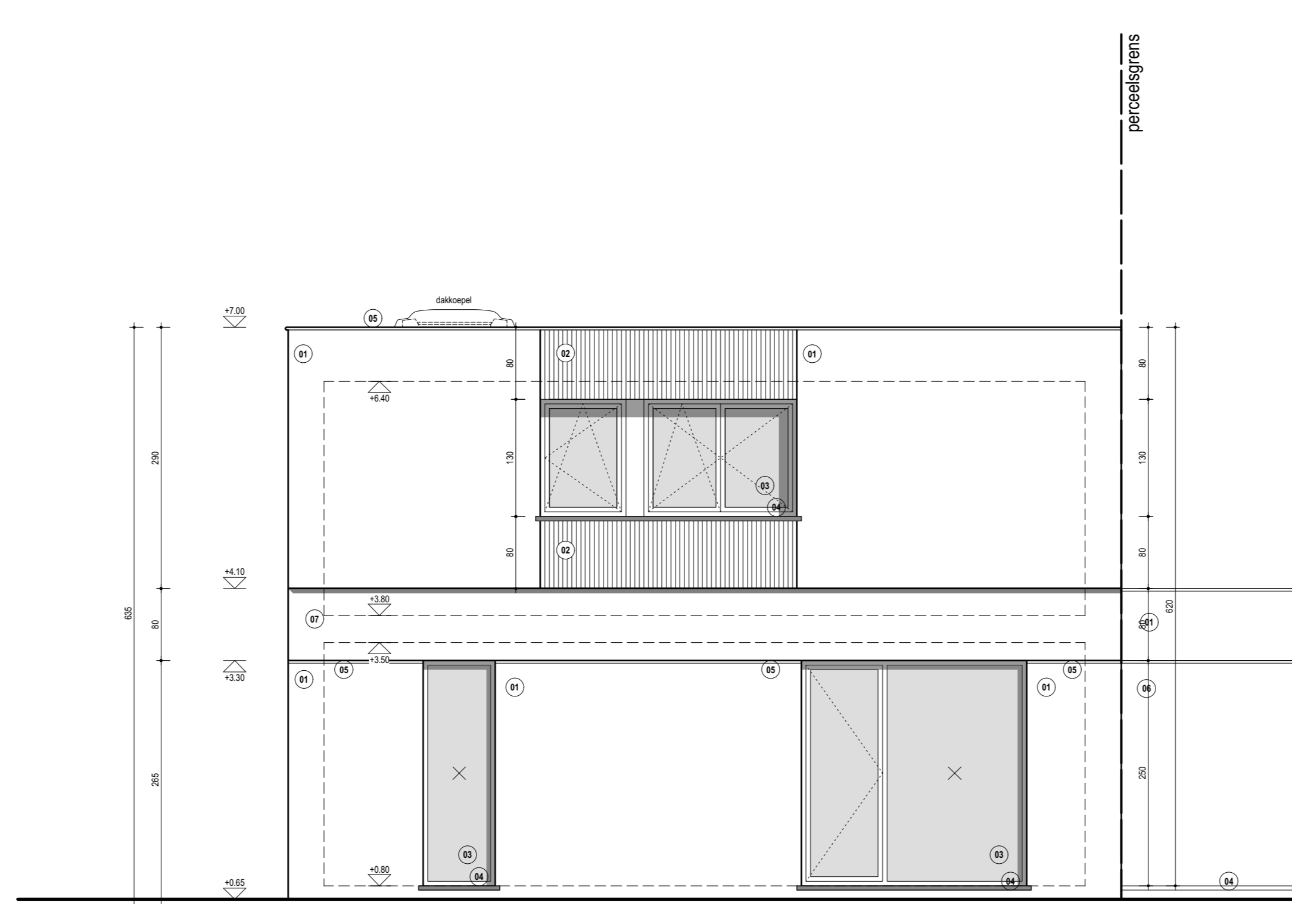
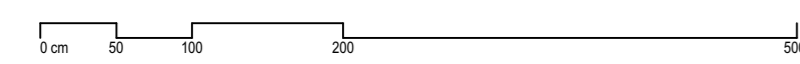

**ACHTERGEVEL SCHAAL1/50**

WONINGTYPE C1  
3/5 geschakelde bebouwing

referentiepeil cfr. plan wegenissen: +45.80 mTAW  
relatief nulpunt woning: +0.80 t.o.v. woning B2 en B3

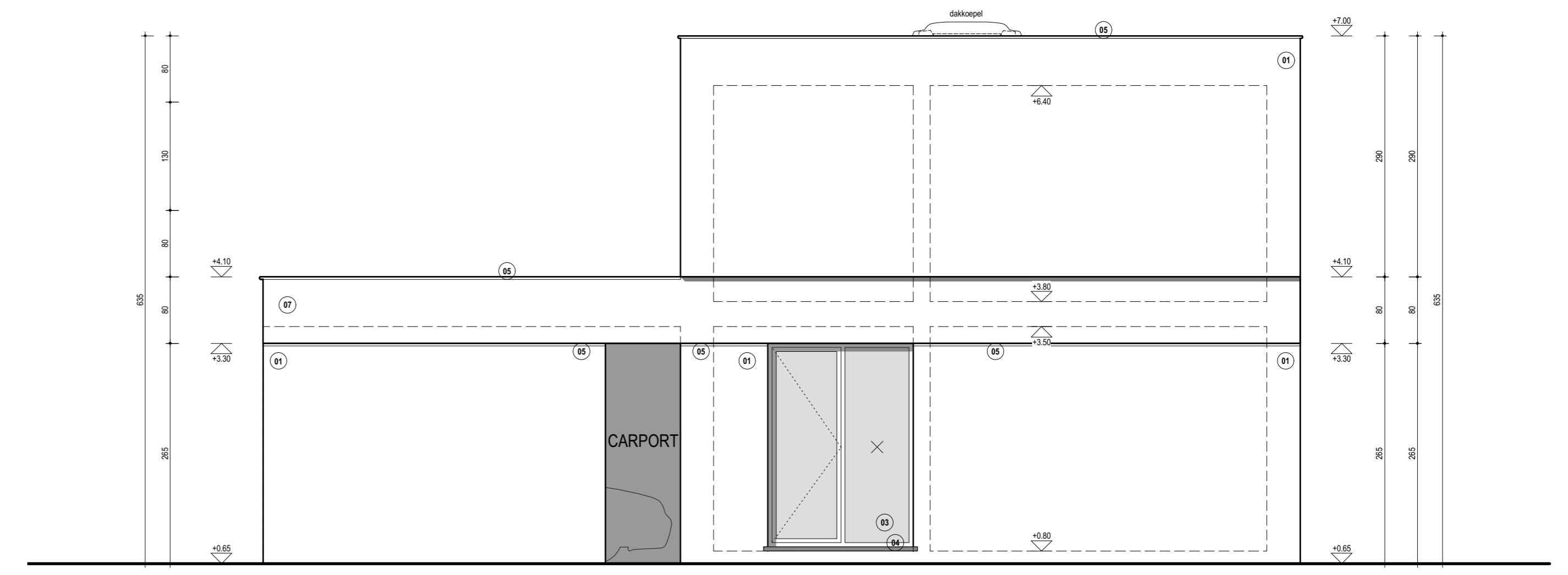

**RECHTERZIJGEVEL SCHAAL1/50**

WONINGTYPE C1  
3/5 geschakelde bebouwing

referentiepeil cfr. plan wegenissen: +45.80 mTAW  
relatief nulpunt woning: +0.80 t.o.v. woning B2 en B3

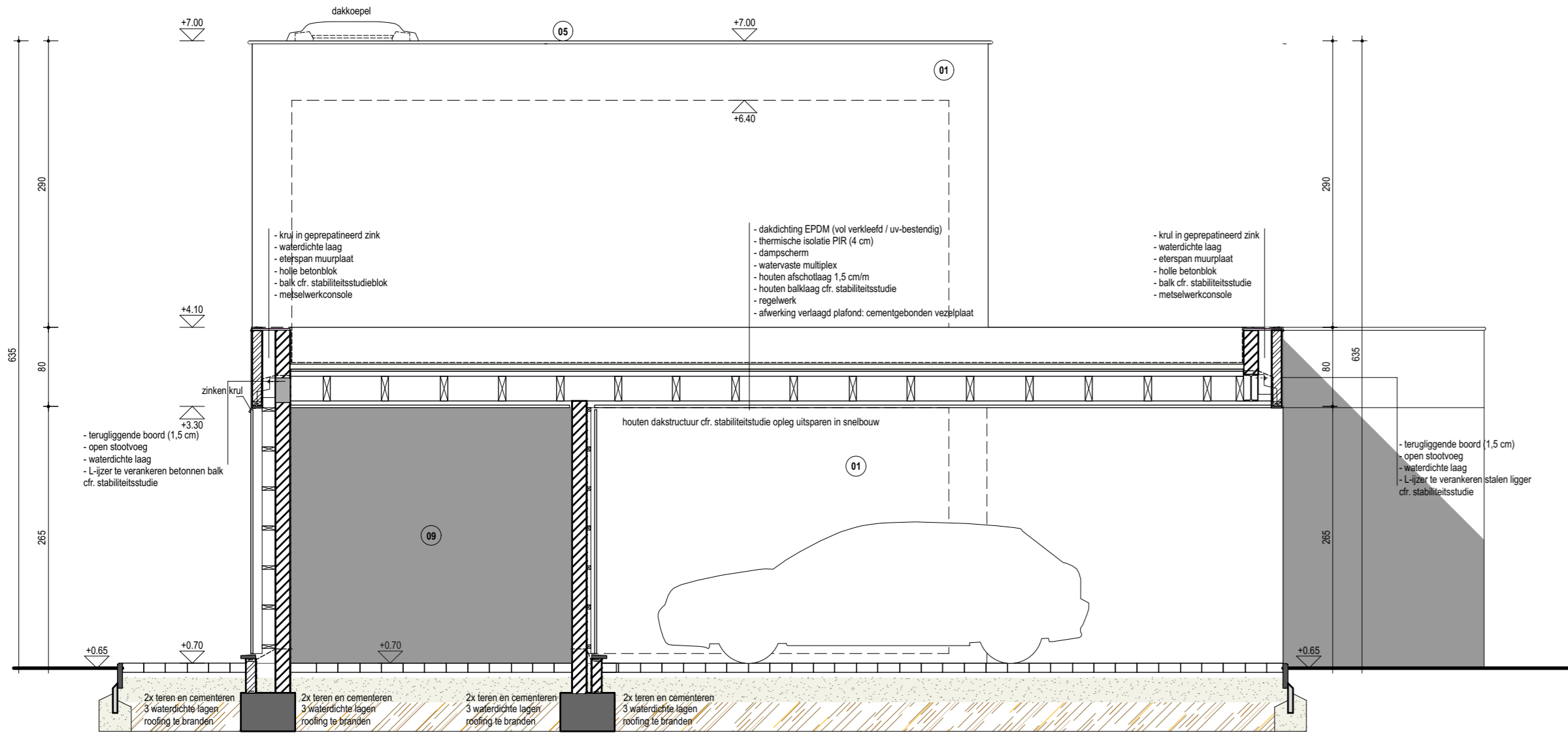
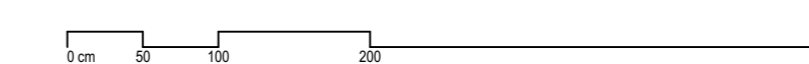

**DOORSNEDE CC SCHAAL1/50**

WONINGTYPE C1  
3/5 geschakelde bebouwing

referentiepeil cfr. plan wegenissen: +45.80 mTAW  
relatief nulpunt woning: +0.80 t.o.v. woning B2 en B3

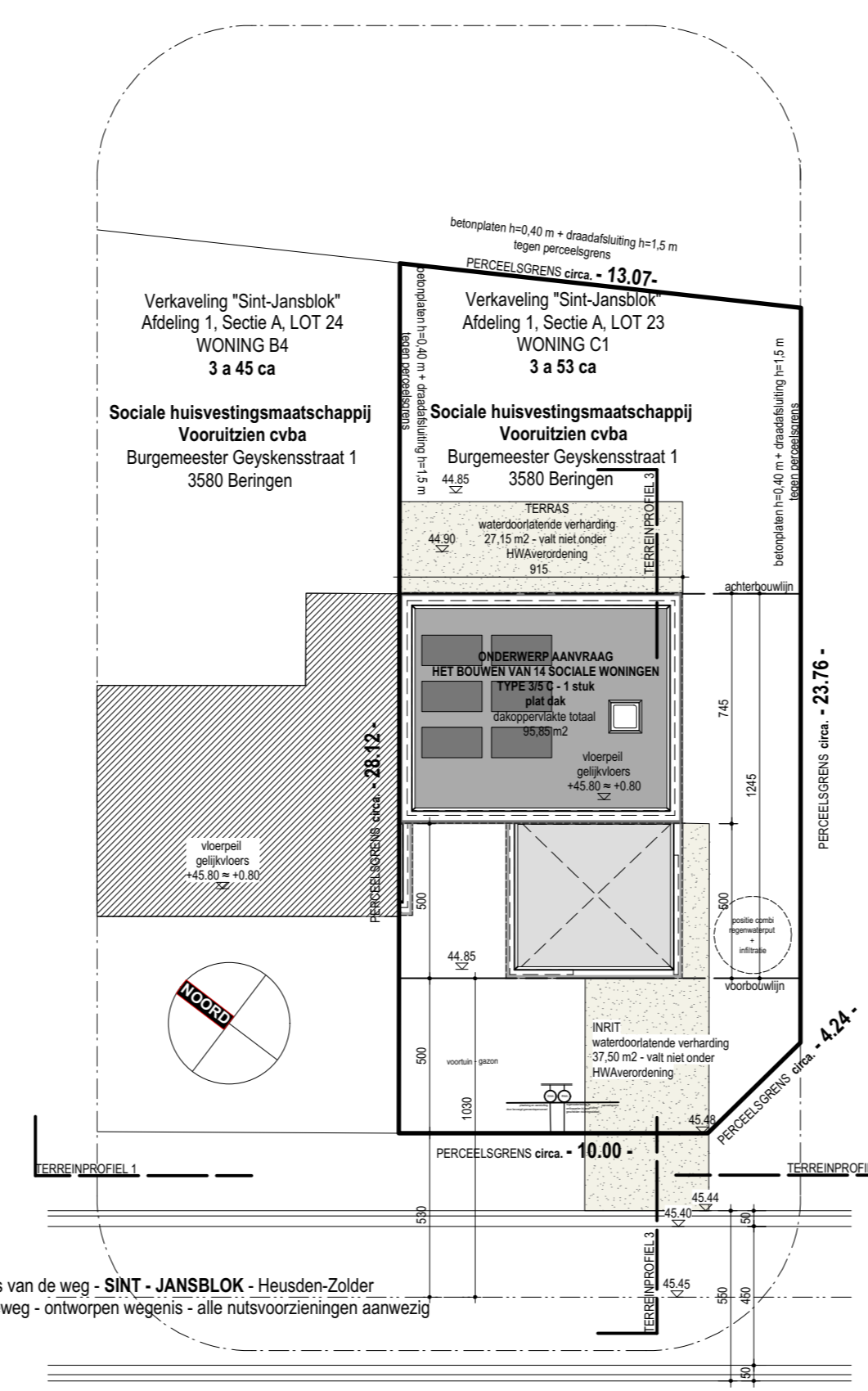

**INPLANTINGSPLAN SCHAAL1/200**

WONINGTYPE C1  
3/5 geschakelde bebouwing

referentiepeil cfr. plan wegenissen: +45.80 mTAW  
relatief nulpunt woning: +0.80 t.o.v. woning B2 en B3

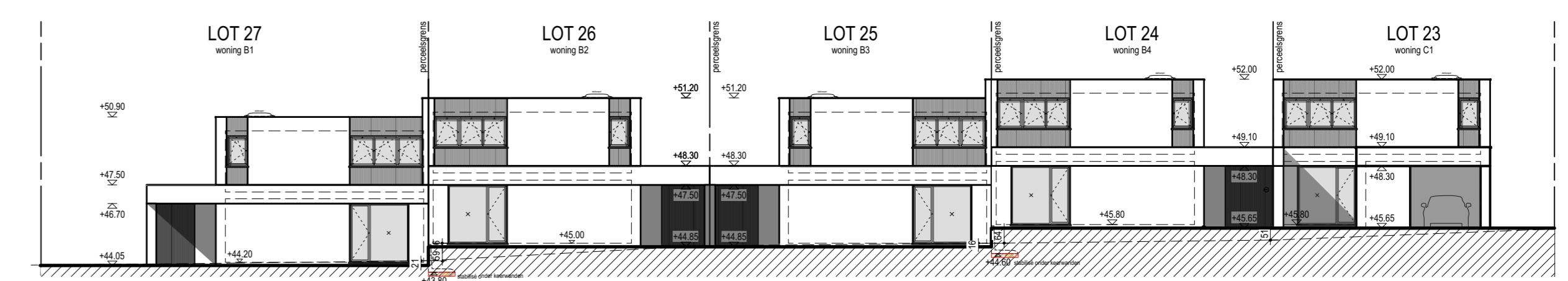

**TERREINPROFIEL 1 SCHAAL1/200**

WONINGTYPE C1  
3/5 geschakelde bebouwing

referentiepeil cfr. plan wegenissen: +45.80 mTAW  
relatief nulpunt woning: +0.80 t.o.v. woning B2 en B3

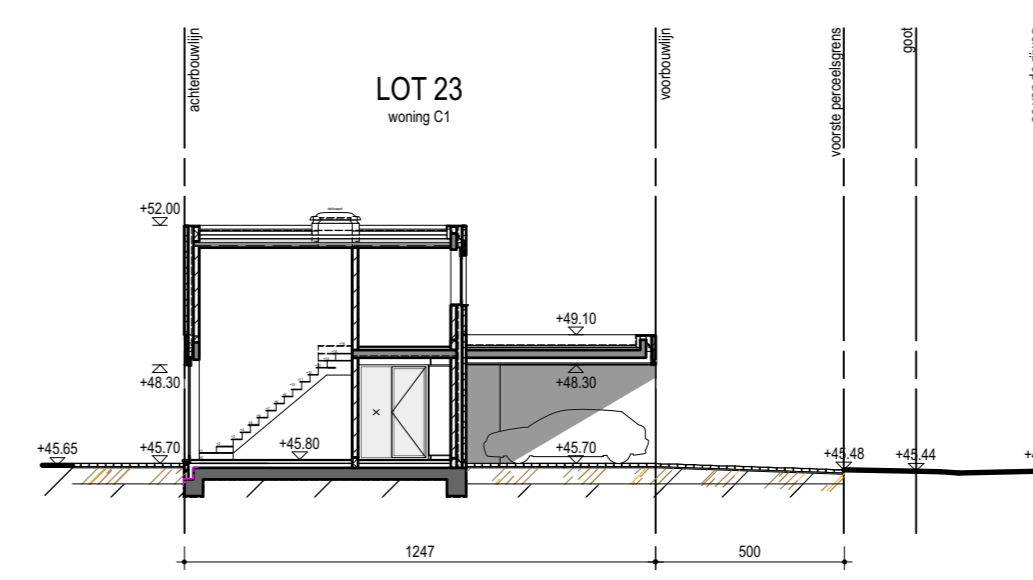

**TERREINPROFIEL 3 SCHAAL1/200**

WONINGTYPE C1  
3/5 geschakelde bebouwing

referentiepeil cfr. plan wegenissen: +45.80 mTAW  
relatief nulpunt woning: +0.80 t.o.v. woning B2 en B3

**LEGENDE:**

	gevelmetselwerk
	snelbouwblokken voor dragend metselwerk
	beton
	cellenbetonblokken voor licht metselwerk
	betonblokken voor dragend metselwerk
	lichte scheidingswand

**MATERIELEN LUST:**

1. gevelmetselwerk in gebakken baksteen	kleur: bruin-rood genuanceerd
2. verticaal gevelmetselwerk in gebakken baksteen	kleur: bruin-rood genuanceerd
3. buitenschrijnwerk aluminium	kleur: RAL 9004 mat
4. dorpel in graniet	kleur: natuurkleurig zwart gezoet
5. zinken kraal	kleur: zwart, geprepatineerd
6. gevelbekleding in hout	kleur: natuurkleurig
7. gevelmetselwerk in gebakken baksteen:	
terugniggende boord	kleur: bruin-rood genuanceerd
8. spuwer in zink	kleur: zwart, geprepatineerd
9. zichtbaar metselwerk beton	kleur: grijs

Provincie	Limburg
Gemeente	Heusden

Project	<b>Nieuwbouw van 14 sociale woningen Heusden, Sint-Jansblok (loten 2-10 en 23-27)</b>
---------	---

Kenmerk VMSW	2017/0067/02
Ligging	Heusden, Sint-Jansblok (loten 2 t.e.m. 10 en 23 t.e.m. 27)
Kadaster	Te Aft., Sectie A, Nr. 194, 194B1, 194B2, 194B3, 194B4, 194B5, 194B6, 194B7, 194B8, 194B9, 194C1, 194C2, 194C3, 194C4, 194C5, 194C6, 194C7, 194C8, 194C9, 194D1, 194D2, 194D3, 194D4, 194D5, 194D6, 194D7, 194D8, 194D9, 194E1, 194E2, 194E3, 194E4, 194E5, 194E6, 194E7, 194E8, 194E9, 194F1, 194F2, 194F3, 194F4, 194F5, 194F6, 194F7, 194F8, 194F9, 194G1, 194G2, 194G3, 194G4, 194G5, 194G6, 194G7, 194G8, 194G9, 194H1, 194H2, 194H3, 194H4, 194H5, 194H6, 194H7, 194H8, 194H9, 194I1, 194I2, 194I3, 194I4, 194I5, 194I6, 194I7, 194I8, 194I9, 194J1, 194J2, 194J3, 194J4, 194J5, 194J6, 194J7, 194J8, 194J9, 194K1, 194K2, 194K3, 194K4, 194K5, 194K6, 194K7, 194K8, 194K9, 194L1, 194L2, 194L3, 194L4, 194L5, 194L6, 194L7, 194L8, 194L9, 194M1, 194M2, 194M3, 194M4, 194M5, 194M6, 194M7, 194M8, 194M9, 194N1, 194N2, 194N3, 194N4, 194N5, 194N6, 194N7, 194N8, 194N9, 194O1, 194O2, 194O3, 194O4, 194O5, 194O6, 194O7, 194O8, 194O9, 194P1, 194P2, 194P3, 194P4, 194P5, 194P6, 194P7, 194P8, 194P9, 194Q1, 194Q2, 194Q3, 194Q4, 194Q5, 194Q6, 194Q7, 194Q8, 194Q9, 194R1, 194R2, 194R3, 194R4, 194R5, 194R6, 194R7, 194R8, 194R9, 194S1, 194S2, 194S3, 194S4, 194S5, 194S6, 194S7, 194S8, 194S9, 194T1, 194T2, 194T3, 194T4, 194T5, 194T6, 194T7, 194T8, 194T9, 194U1, 194U2, 194U3, 194U4, 194U5, 194U6, 194U7, 194U8, 194U9, 194V1, 194V2, 194V3, 194V4, 194V5, 194V6, 194V7, 194V8, 194V9, 194W1, 194W2, 194W3, 194W4, 194W5, 194W6, 194W7, 194W8, 194W9, 194X1, 194X2, 194X3, 194X4, 194X5, 194X6, 194X7, 194X8, 194X9, 194Y1, 194Y2, 194Y3, 194Y4, 194Y5, 194Y6, 194Y7, 194Y8, 194Y9, 194Z1, 194Z2, 194Z3, 194Z4, 194Z5, 194Z6, 194Z7, 194Z8, 194Z9

Bouwheer	<b>VOORUITZIEN CVBA</b> Burgemeester Geyskensstraat 1 3580 Beringen
----------	---

B. Cox, Directeur	Tel. 011/42.39.25 Fax. 011/42.89.26
----------------------	--

Ontwerper	<b>Egide Meertens Plus Architecten bvba</b> Iers Kruisstraat 60 - 3770 Riemst Tel. 012/45.30.70 Email: info@egidemeertens.be
-----------	---

Aannemer	
----------	--

Naam plan	Woning type C: Gevelzichten - Stades - Terreinprofiel 1 en 3 - Inplantingsplan	Dossier nr.	17.750.57
Schaal	1/200 - 1/50	Plan nr.	06/07
		CAD-file	

Datum	Index	Wijzigingen	arch.	tek.
			E.M.	E.M.

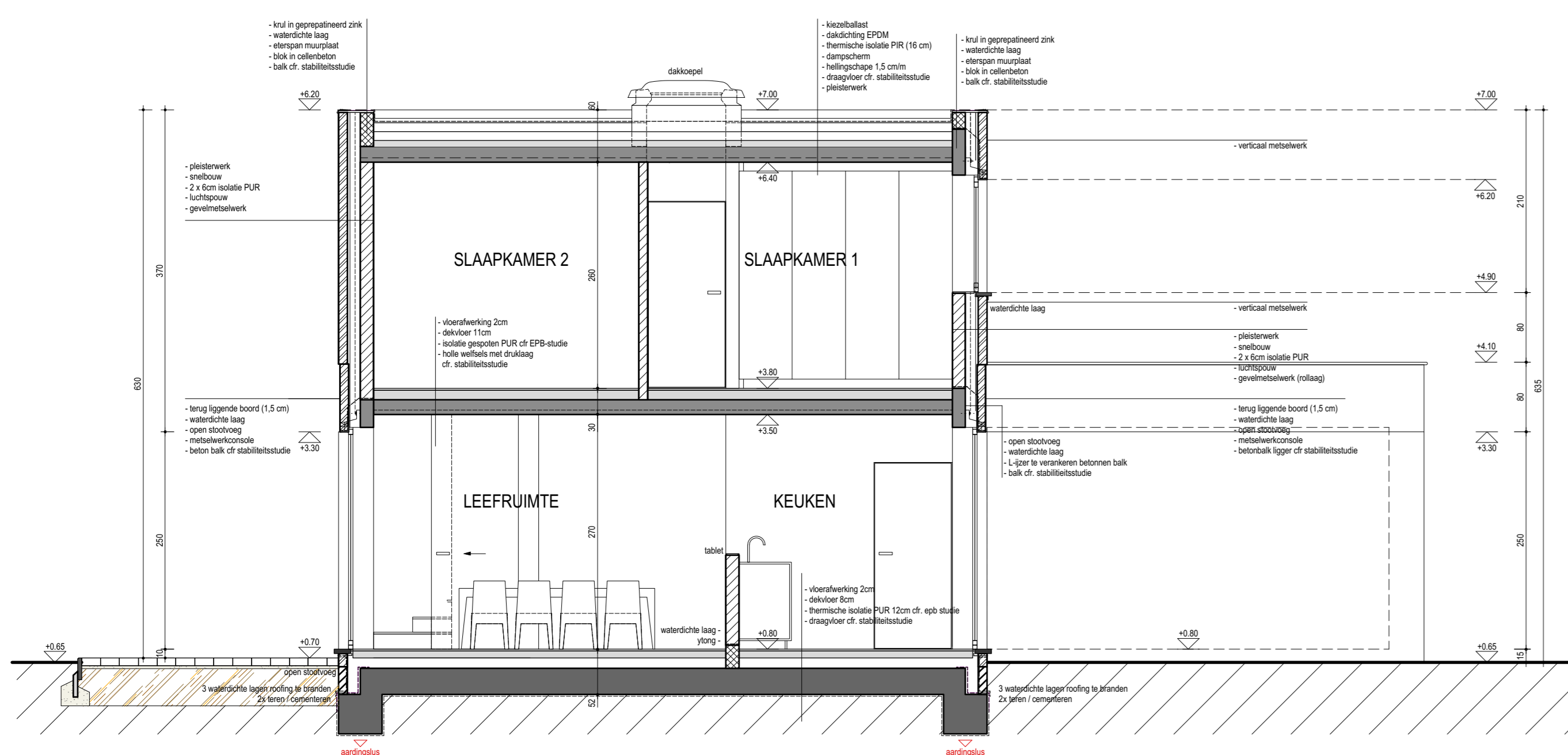

**DOORSNEDE BB SCHAAL1/50**

WONINGTYPE C1  
3/5 geschakelde bebouwing

referentiepeil cfr. plan wegenissen: +45.80 mTAW  
relatief nulpunt woning: +0.80 t.o.v. woning B2 en B3

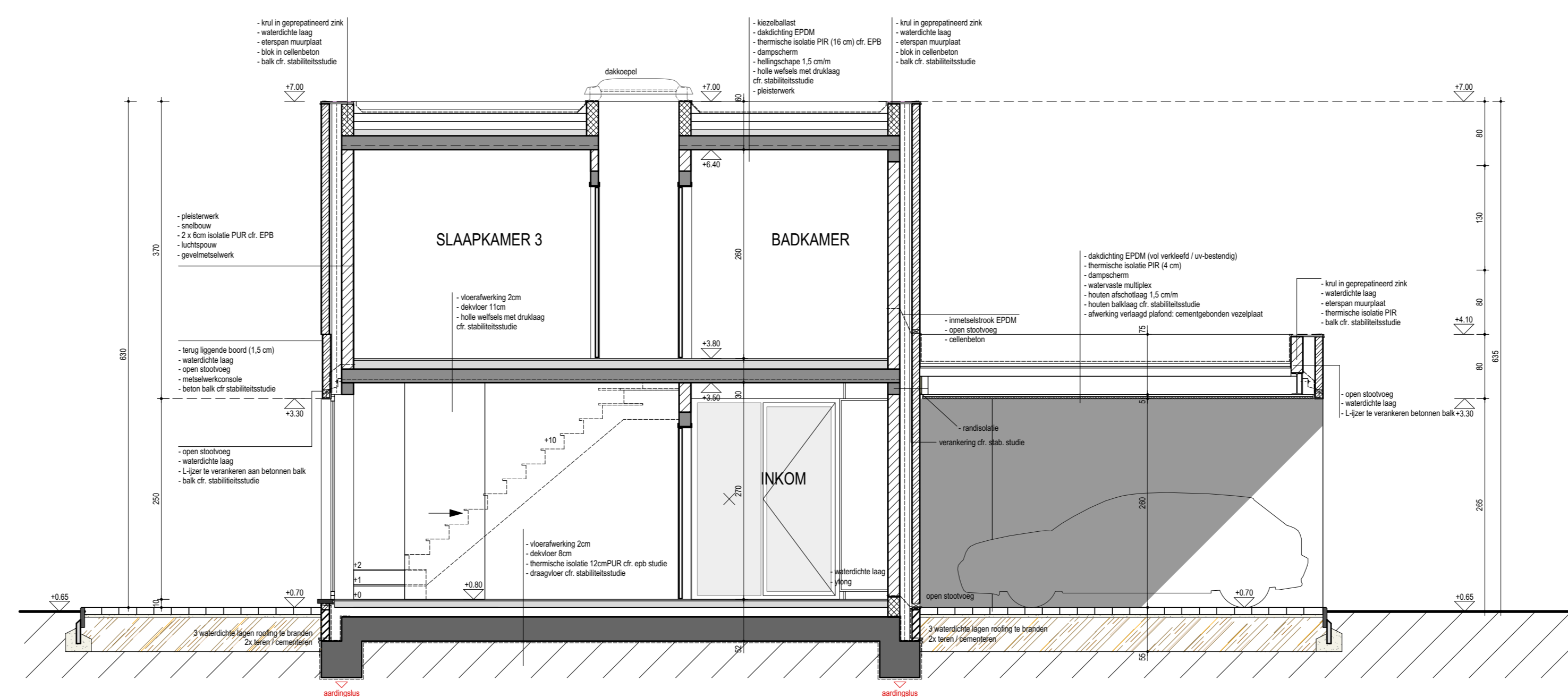
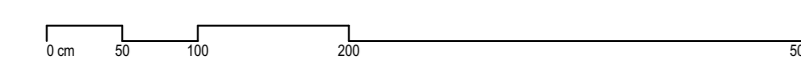

**DOORSNEDE DD SCHAAL1/50**

WONINGTYPE C1  
3/5 geschakelde bebouwing

referentiepeil cfr. plan wegenissen: +45.80 mTAW  
relatief nulpunt woning: +0.80 t.o.v. woning B2 en B3

